ECEMATIC PS200X

zmysly Vašej budovy

Zmysel pre kontrolu vstupu

- Podporuje väčšinu typov bezdotykových kariet
- Zákaznícky dizajn prvkov systému
- Rýchle odozvy na príkazy obsluhy
- Kvalita on-line systému za cenu off-line
- Architektúra so zvýšenou odolnosťou voči poruchám a sabotážam

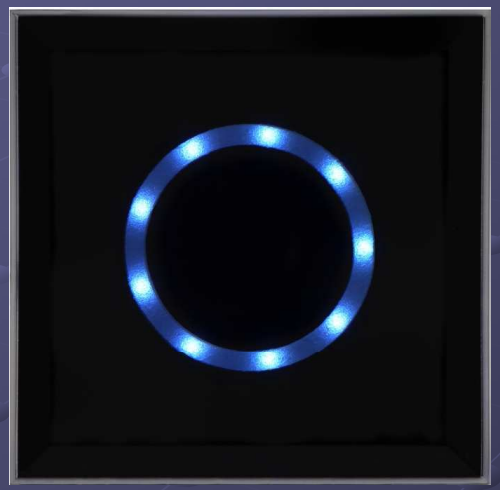

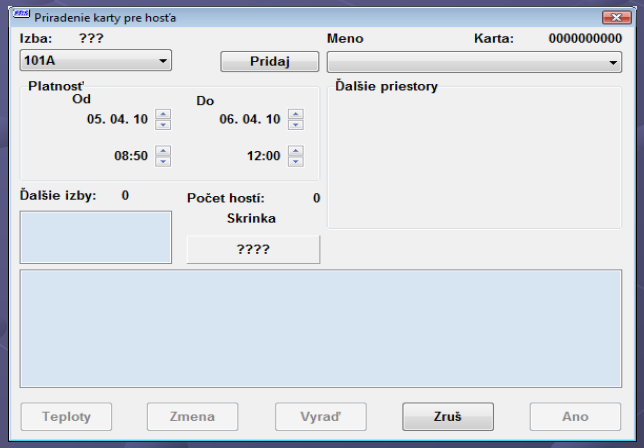

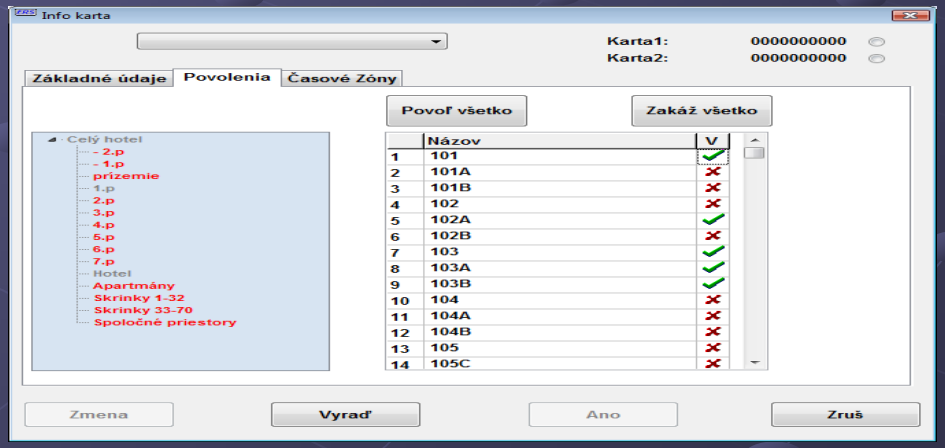

Zmysel pre úsporu energií

- Riadenie osvetlenia, spotreby elektriny
- Automatické riadenie teploty podľa prítomnosti osôb
- Časové harmonogramy 24 / 7
- 3 teplotné hladiny pre každú miestnosť
  - Osoba v miestnosti
  - Osoba mimo miestnosti
  - Miestnosť mimo prevádzky

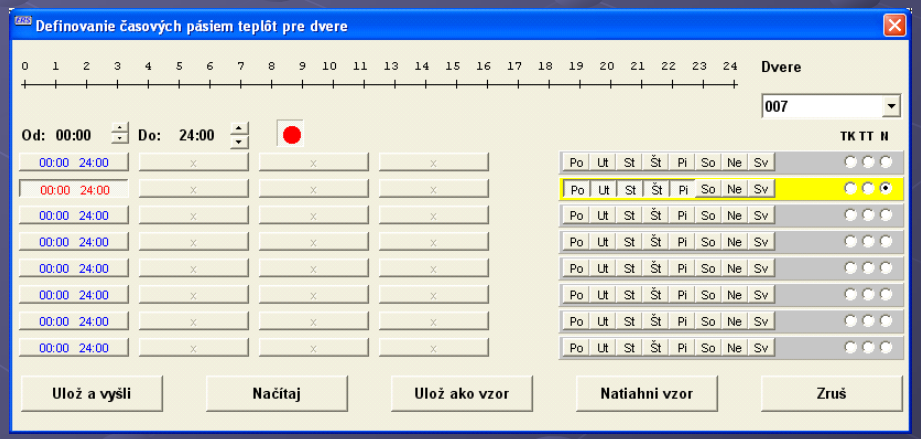

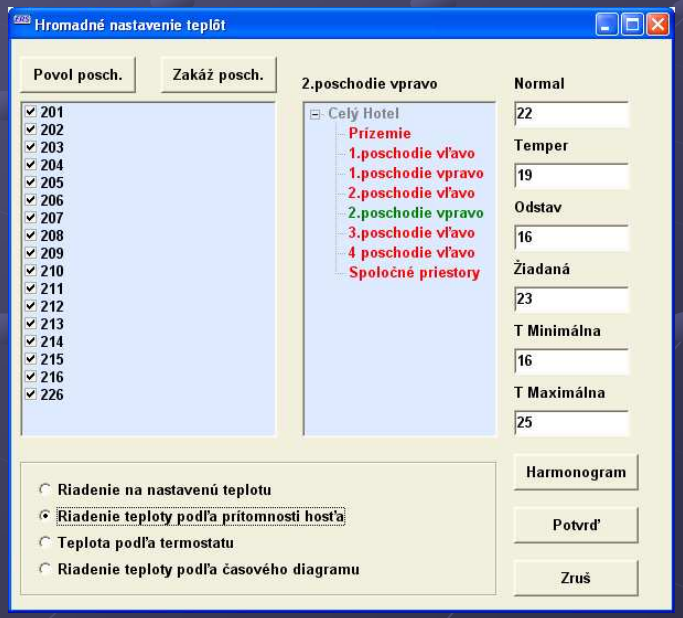

Zmysel pre monitor budovy

- Sníma a archivuje informácie po celú dobu prevádzky budovy
  - Otvorenie a zatvorenie dverí
  - Otvorenie a zatvorenie okien
  - Prítomnosť osôb
  - Teploty v miestnostiach
  - Spotrebu energií
  - Činnosť iných systémov

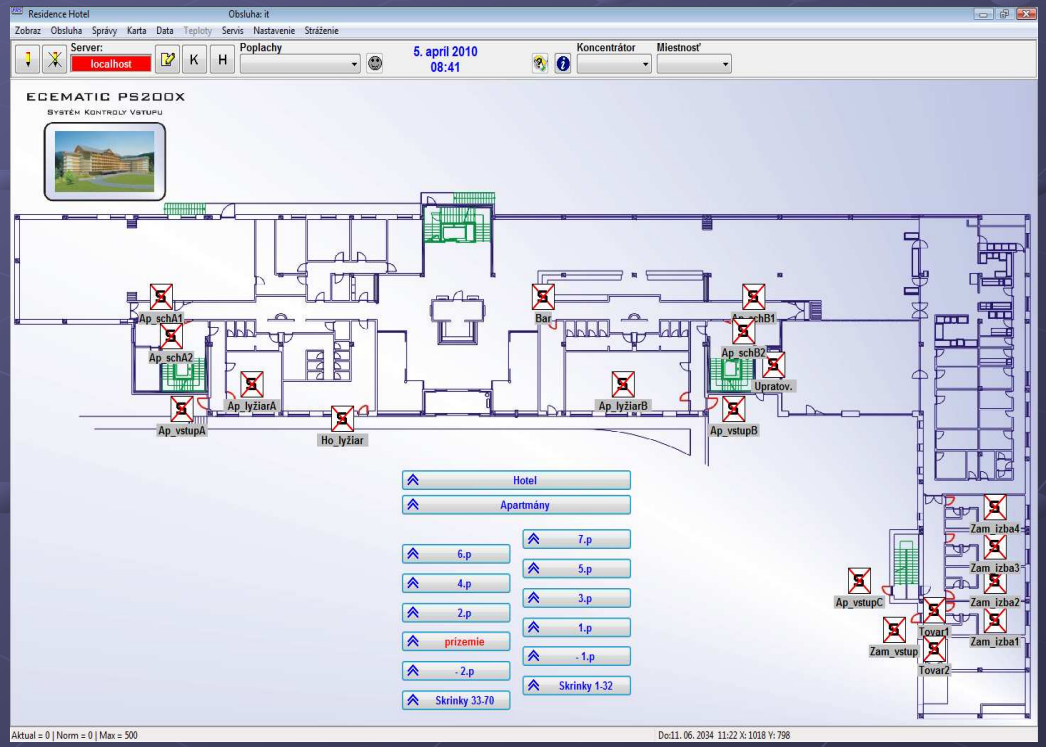

Zmysel pre stráženie

- Implementované štandardné funkcie poplachového systému narušenia
- Osobitné algoritmy pre stráženie za prítomnosti osôb (hostia v izbe)
- Grafické zobrazenie poplachov
- Možnosť monitorovať zaplavenie, požiar, nepovolený vstup, narušenie, trezory ...
- Certifikát pre použitie v objektoch so stupňom utajenia 3

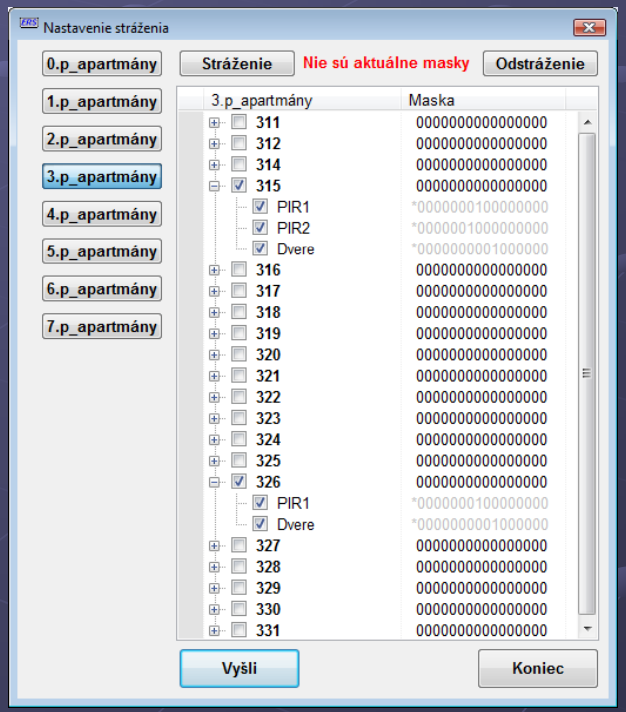

Zmysel pre wellness

- Pružné riadenie prístupu do jednotlivých častí
- Systém preddefinovaných služieb
- On-line riadenie skriniek
- Poplachová správa pre nepovolenom otvorení skrinky
- Infoterminály s dotykovým displejom

Zmysel pre garáže a parkoviská

- Čítačky so zvýšeným dosahom
- Interfejsy pre parkovacie systémy hotelov administratívnych budov
- Zberacie systémy pre karty

Zmysel pre evidenciu dochádzky

- Kvalitné dochádzkové terminály
- Evidencia cez kartu alebo biometriu
- Dotykový displej ¼ VGA
- Automatické vyhodnocovanie dochádzky
- Architektúra softvéru klient-server
- Export údajov do mzdových systémov
- Možnosť evidencie viacerých zamestnávateľov

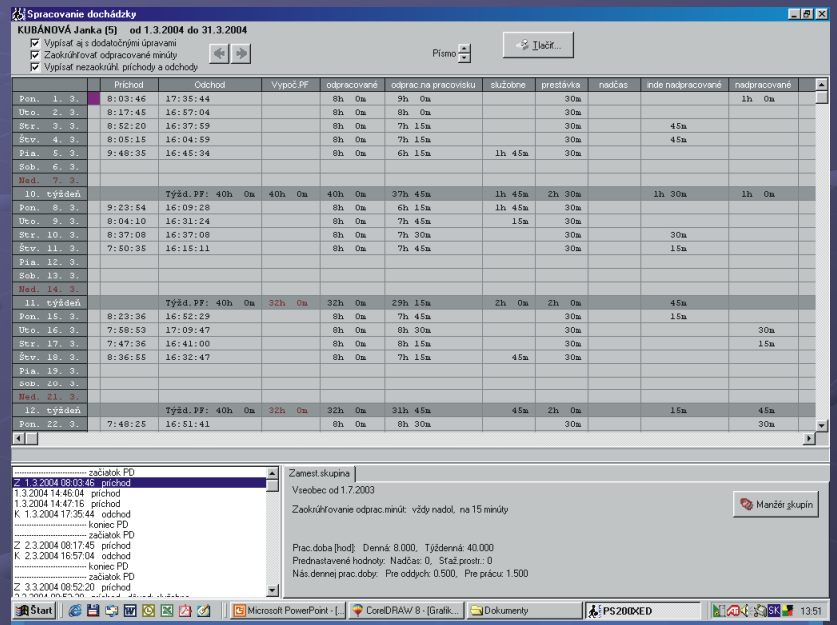

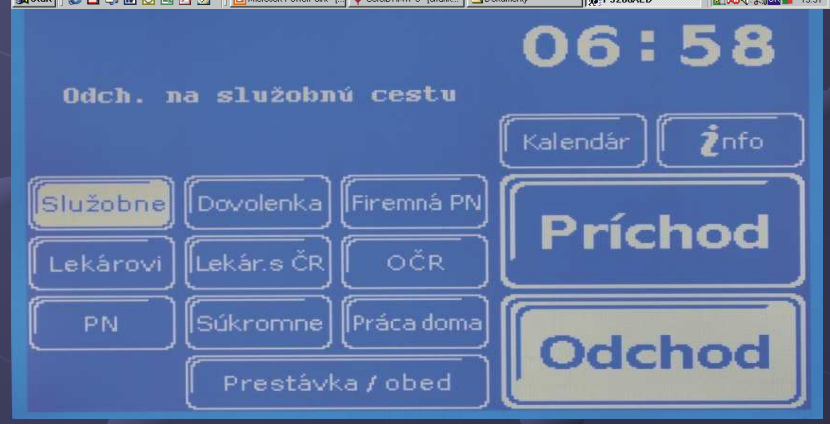

Zmysel pre prepojenie s ostatnými systémami

- Rezervačné systémy hotelov
- Platobné systémy v reštauráciách, baroch
- Nákup služieb wellness, fitness
- Prepojenie na building management system

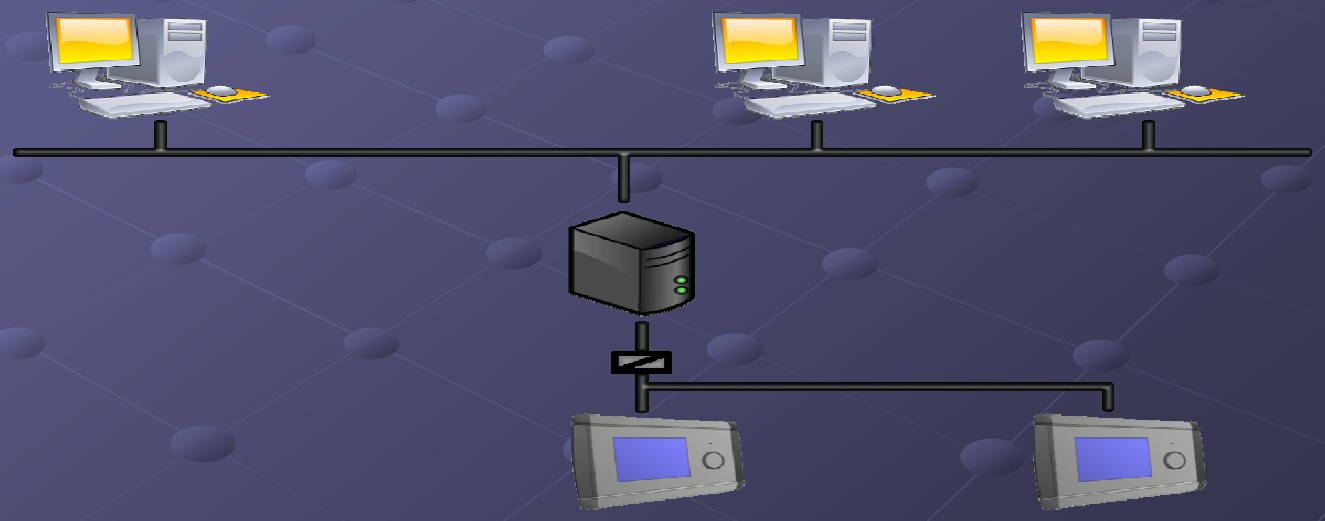

Prečo ECEMATIC ?

- On-line riadenie prístupu do hotelových izieb, hotelového zázemia, parkovísk, skriniek ...
- Vyššia bezpečnosť osôb a ich majetku
- Úspora prevádzkových nákladov cez efektívne riadenie energií
- Úspora ľudských zdrojov
- Dizajn viditeľných častí systému podľa predstáv a požiadaviek investora
- Diaľkový dohľad a správa
- Kvalitný servis
- Možnosť doprogramovania špecifických funkcií systému